

**Pitanje: 1/27**

**Autoputem dozvoljeno je kretanje:**

**autobusima**

**teretnim vozilima**

**Pitanje: 2/27**

**U situaciji prikazanoj na slici, vozač se na autoput uključuje na propisan način putanjom označenom brojem:**

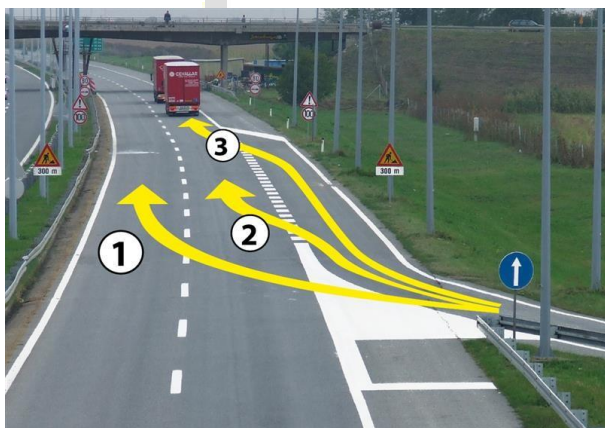

**3**

**Pitanje: 3/27**

**Na autoputu sa više saobraćajnih traka namenjenih kretanju vozila u jednom smeru, vozač motornog vozila:**

**mora se kretati krajnjom desnom saobraćajnom trakom, osim ako nije zauzeta vozilima koja se kreću u koloni, kao i prilikom preticanja**

**Pitanje: 4/27**

**Zaustavnom trakom kretanje vozila:**

**nije dozvoljeno**

**Pitanje: 5/27**

**Na autoputu sa tri ili više saobraćajnih traka, namenjenih za saobraćaj vozila u jednom smeru, vozači skupova vozila, čija je dužina veća od sedam metara smeju da koriste:**

**samo dve saobraćajne trake koje se prostiru uz desnu ivicu kolovoza**

**Pitanje: 6/27**

**Na autoputu sa tri ili više saobraćajnih traka, namenjenih za saobraćaj vozila u jednom smeru, dve saobraćajne trake koje se prostiru uz desnu ivicu kolovoza moraju da koriste vozači:**

**skupova vozila, čija dužina prelazi sedam metara**

**Pitanje: 7/27**

**Na autoputu sa dve saobraćajne trake, namenjene za saobraćaj vozila u jednom smeru, vozači skupova vozila, čija je dužina veća od sedam metara, smeju da koriste:**

**samo krajnju desnu saobraćajnu traku, osim prilikom preticanja**

**Pitanje: 8/27**

**Na autoputu sa dve saobraćajne trake namenjene za saobraćaj vozila u jednom smeru, krajnjom desnom saobraćajnom trakom, osim prilikom preticanja moraju se kretati vozači:**

**skupova vozila, čija je dužina veća od sedam metara**

**Pitanje: 9/27**

**Na autoputu:**

**dozvoljeno je zaustavljanje i parkiranje, samo na mestima koja su za to posebno uređena i obeležena**

**Pitanje: 10/27**

**Na motoputu:**

**dozvoljeno je zaustavljanje i parkiranje, samo na mestima koja su za to posebno uređena i obeležena**

**Pitanje: 11/27**

**Na autoputu:**

**nije dozvoljeno da se vrši polukružno okretanje vozilom**

**Pitanje: 12/27**

**Na motoputu:**

**nije dozvoljeno da se vrši polukružno okretanje vozilom**

**Pitanje: 13/27**

**U situaciji prikazanoj na slici, na autoputu:**



**nije dozvoljeno da se vrši polukružno okretanje vozilom**

**Pitanje: 14/27**

**U situaciji prikazanoj na slici, na motoputu:**



**nije dozvoljeno da se vrši polukružno okretanje vozilom**

**Pitanje: 15/27**

**Na autoputu:**

**nije dozvoljeno da se vrši kretanje unazad**

**Pitanje: 16/27**

**U situaciji prikazanoj na slici na autoputu:**



**nije dozvoljeno da se vrši kretanje unazad**

**Pitanje: 17/27**

**Na motoputu:**

**nije dozvoljeno da se vrši kretanje unazad**

**Pitanje: 18/27**

**U situaciji prikazanoj na slici na motoputu:**



**nije dozvoljeno da se vrši kretanje unazad**

**Pitanje: 19/27**

**Vozač koji je zbog neispravnosti na vozilu ili iz drugih razloga, prinuđen da zaustavi vozilo na autoputu:**

**dužan je da ga zaustavi na zaustavnoj traci i da preduzme potrebne mere da vozilo što pre ukloni**

**Pitanje: 20/27**

**Autoputem dozvoljeno je kretanje:**

**motociklima**

**putničkim vozilima**

**Pitanje: 21/27**

**Motoputem dozvoljeno je kretanje:**

**motociklima**

**putničkim vozilima**

**Pitanje: 22/27**

**Motoputem dozvoljeno je kretanje:**

**teretnim vozilima**

**autobusima**

**Pitanje: 23/27**

**Autoputem i motoputem ne smeju se kretati:**

**teretna vozila, čija je najveća konstruktivna brzina manja od 50 km/h**

**radna mašina, čija je najveća konstruktivna brzina veća od 40 km/h**

**Pitanje: 24/27**

**Na autoput, odnosno motoput, vozač može da se uključi, odnosno isključi:**

**samo prilaznim putem namenjenim za uključenje na taj put, odnosno isključenje sa puta**

**Pitanje: 25/27**

**U situaciji prikazanoj na slici, vozač koji koristi saobraćajnu traku za uključivanje na autoput, nakon što se uverio da uključivanje može da izvrši na bezbedan način:**



**dužan je da uključi levi pokazivač pravca**

**Pitanje: 26/27**

**U situaciji prikazanoj na slici vozač koji se uključuje na autoput:**



**dužan je da propusti vozilo koje se kreće autoputem**

Pitanje: 27/27

U situaciji prikazanoj na slici, vozač se sa autoputa isključuje na propisan način putanjom označenom brojem:

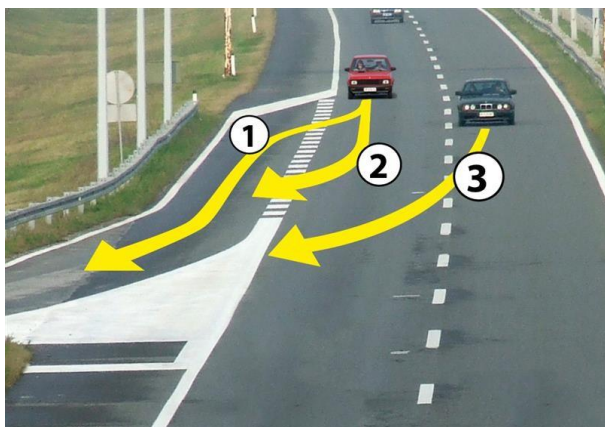

1

AUTO ŠKOLA  
KIJ0